

DIGITAL UNDERVISNING FRA DYREPARKEN

3.-4.TRINN: BEVARING AV DYR

HVILKE DYR ER TRUET

Sett ring rundt dyr som er truet.

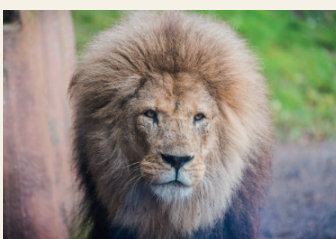
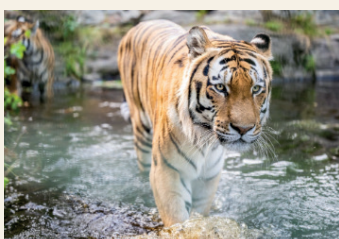
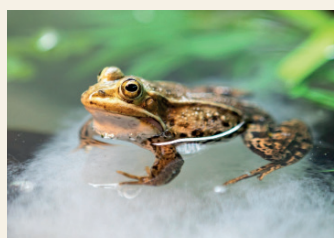
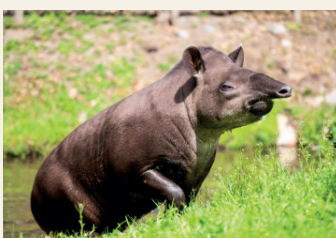
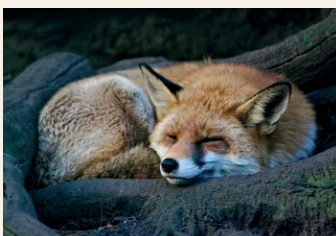
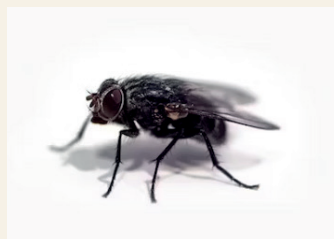

FAVORITTDYR

Hva er ditt favorittdyr?
Er dyret truet?

MIMELEK I KLASSEN

En elev mimer et dyr som er utrydningstruet. De andre elevene gjetter hvilket dyr det er. Den som gjetter riktig mimer neste dyr.



3.-4.TRINN: BEVARING AV DYR

TRUSLER MOT DYR

Kryss av i boksene på setningene som stemmer.

- De mister leveområdene sine
- De blir kost for mye med
- De spiser usunt
- Jakt
- Klimaet endrer seg
- De sloss for mye
- Forurensning
- Dyr flyttes fra et sted til et annet

SNAKK OM I KLASSEN:

- 1) Hva vil det si at et dyr er truet?
- 2) Hva kan vi gjøre for å bevare/ ta vare på dyrene?
- 3) Hva er det som skjer med regnskogen?
- 4) Hva kan vi gjøre for å hjelpe til å bevare regnskogen?
- 5) Nevn et dyr som er truet av at området det lever blir ødelagt
- 6) Hvorfor er det viktig at det ikke blir kastet søppel i naturen?
- 7) Hva er Norges mest truede dyr?
- 8) Hva gjør Dyreparken for å ta vare på dyr?
- 9) Hvorfor endrer klimaet seg?
- 10) Nevn noen dyr som blir påvirket av at klima endrer seg.
- 11) Hva er en fremmed art?
- 12) Hvorfor kan fremmede arter være et problem?
- 13) Nevn et dyr som er truet av jakt.
- 14) Hva heter systemet som alle dyr, planter og sopp er en del av?

HVA VIL DU GJØRE?

Skriv ned en ting du vil gjøre for å være med å ta vare på verdens dyr.

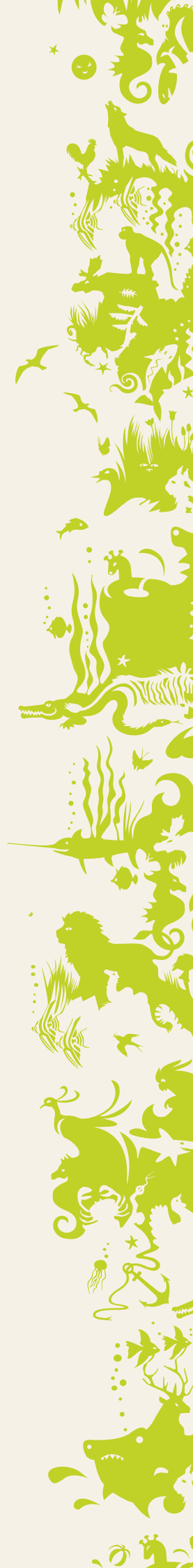

3.-4.TRINN: BEVARING AV DYR

TEGNING

- Lag en fargerik og kreativ tegning som viser hvorfor regnskogen er viktig for planeten vår. Du kan tegne eksotiske dyr, vakre planter, eller til og med mennesker som tar vare på regnskogen.
- Sammen med tegningen din, skriv en kort setning om hvorfor regnskogen betyr noe spesielt for deg, hvorfor den er viktig eller hva du tror finnes der.
- Få hjelp av læreren til å sende tegningen din inn til Regnskogfondet.

HISTORIE

Lag en kort historie om et dyr som er truet.

ENGELSKE ORD

Sett strek fra ord til riktig bilde



Nature

Animal

Plant

Forest

